



# 1. Nachtrag

AZ. 33./632.60/ 9 8 0 0 0 9 6 7

Datum: 09. Sep. 1998

geprüft: *Kocher*

BAUAUFSICHTSAMT  
Landratsamt  
Muldentalkreis  
SG Bauordnung

1.ÄNDERUNG  
JULI 98 - NOTAUSSTIEGSFENSTER  
- FENSTER GAUBE  
- WOHNUMGEINGANGSTUR  
- TREPPENVERKLEIDUNG

2.ÄNDERUNG  
SEPT 98 - ÄNDERUNG GAUBE  
BREITE AUF 2,25 m VERKÜRZT

ALLE MASSE SIND VOR ORT ZU PRÜFEN  
UNSTIMMIGKEITEN MELDEN

pb BÖHME

PROJEKTBURO BÖHME  
NEUE STR. 29b  
04683 KOHRA

BRUNNEN: HEINZ SCHREIBER  
QUERHAG 1a  
04463 GROSZPOSSNA

BRUNNEN: UM- UND AUSBAU MOHNHAUS  
HAUPTSTRASSE  
04688 OTTERNITZSCH

PROJEKT-NR.  
137-98

DATUM:  
MRT 98

GEZEICHNET:  
HANSSEN

GRUNDRISS DACHGESCHOSZ  
NEU - 1. ÄNDERUNG

BLATT NR  
4/2A

## GRUNDRISS DG

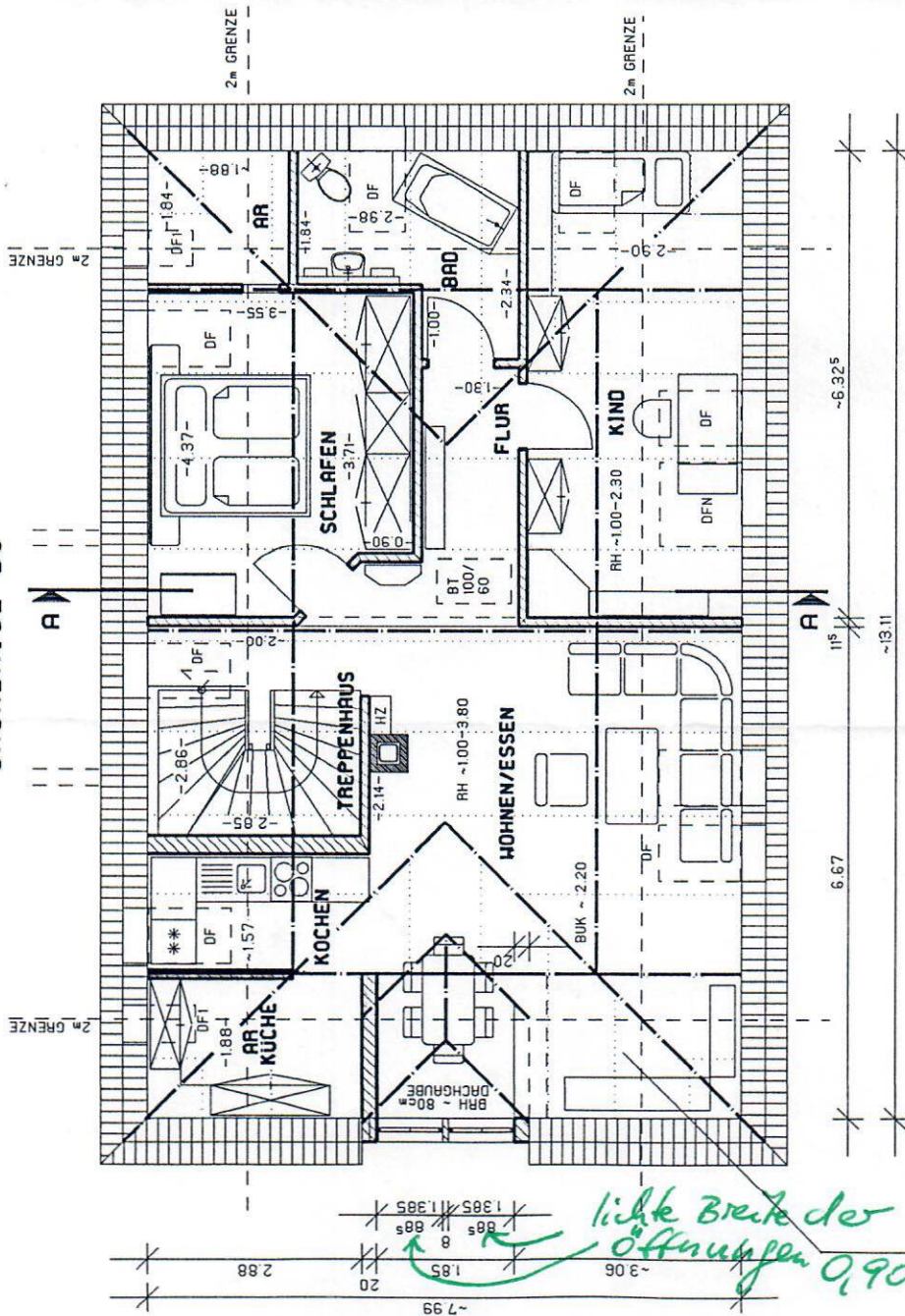

### LEGENDE

RAUMHOHE: 1,00 m - 3,80 m

DIE TREPPE ZUM DACHGESCHOSZ  
(INNERHALB DER WOHNUNG)  
ERHALT EINE VERKLEIDUNG UNTEN  
IN F 30

WOHNUMGEINGANG IM TREPPENHAUS  
OBERGESCHOSZ - AUSGEBLÜET ALS T30

TREPPENBAUKONSTRUKTION  
HOHNENFENSTER 70/160 (VELUX O. GLEICH)  
NOTAUSSTIEGSÖFFNUNG 14/140 (VELUX O. GLEICH)  
DACHFENSTER 55/75 (VELUX O. GLEICH)  
DACHFENSTER NERKEN IN DIE SPÄRRENBÄNDE  
EINGEFASST  
LUKE MIT LEITER 100/60 (ROTO O. GLEICH)  
GASTHEIME





# SCHNITT A-A

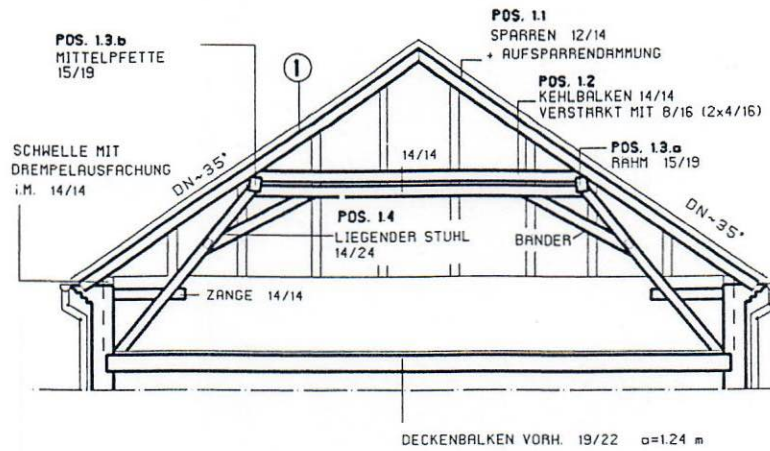

# SPARREN - POSITIONSPLAN

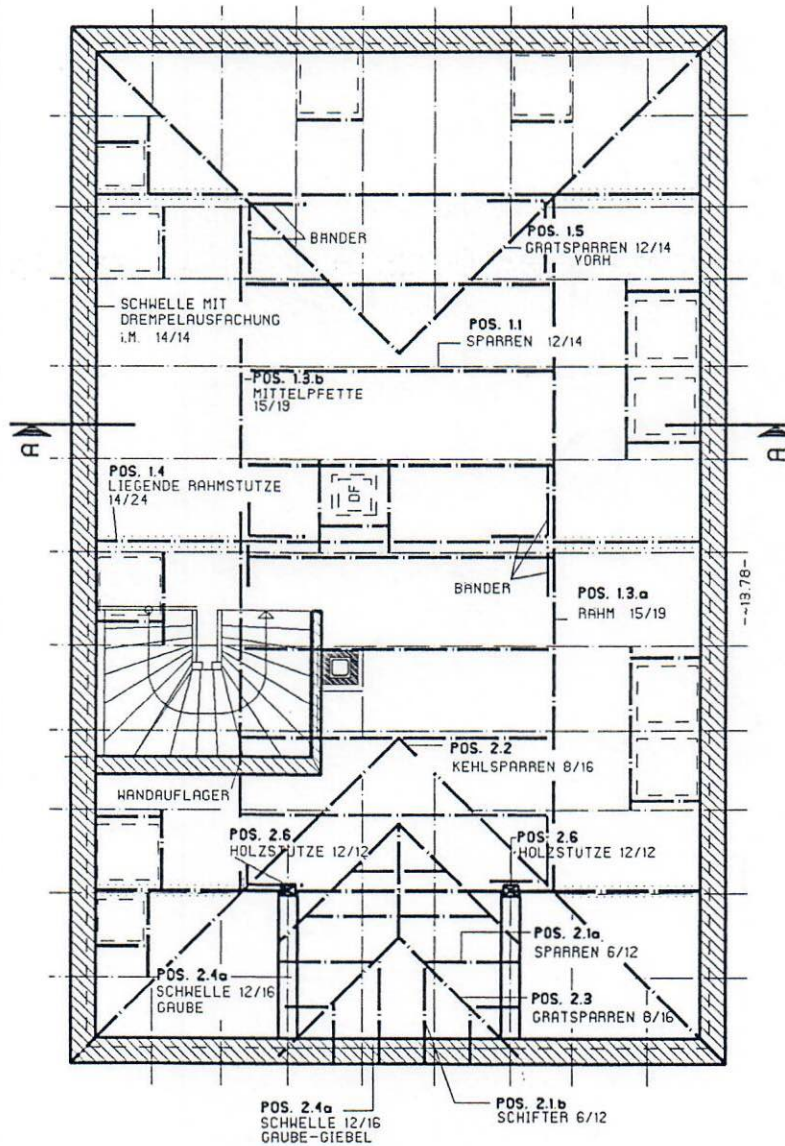

ALLE MASSE SIND VOR ORT ZU PRÜFEN  
UNSTIMMIGKEITEN MELDEN

**pb BÖHME**

PROJEKTBURO BÖHME  
NEUE STR. 29b  
04683 KOHRA

BAUHER: HEINZ SCHREIBER  
QUERWEG 1a  
04463 GROSZPOSSNA  
BRUVORHABEN: UN- UND AUSBAU HOHNHAUS  
HAUPTSTRASSE  
04668 OTTERNISCH

PROJEKT-NR. 137-98  
DATUM: MAI 98  
BEREITET: *[Signature]*  
GEZEICHNET: HANSGEN

MASSTAB 1:100  
BLATT NR. P1

# SPARREN-POSITIONSPLAN

**LEGENDE**

**Schirmmeister**  
Prüfingenieur

- POS. 1.1 SPARREN 12/14
- POS. 1.2 KEHLBALKEN VERSTÄRKEN VORH. 14/14 VERSTÄRKT MIT 8/16
- POS. 1.3.a RAHM 15/19
- POS. 1.3.b MITTELPFETTE 15/19
- POS. 1.4 LIEGENDE RAHMSTUTZE 14/24
- POS. 1.5 GRATSPARREN 12/14 VORH.
- POS. 2.1.a SPARREN 6/12
- POS. 2.1.b SCHIFTER 6/12
- POS. 2.2 KEHLSPARREN 8/16
- POS. 2.3 GRATSPARREN 8/16
- POS. 2.4.a SCHWELLE 12/16 GRUBE
- POS. 2.4.b SCHWELLE 12/16 GRUBE-GIEBEL
- POS. 2.5 WECHSEL - GRUBE 14/19 (EVENT. POS. ZUSÄTZLICH IM BEREICH PFETTE)
- POS. 2.6 HOLZSTUTZE 12/12
- POS. 2.6 HOLZSTUTZE 12/12
- POS. 2.6 HOLZSTUTZE 12/12

DF  
DACHSTIEGSFENSTER  
54/83

# GRUNDRISS OG MIT POS. 3.2. DECKENVERSTÄRKUNG

VARIANTE 1 - UNTERZUG PARALLEL VERLEGT ZUR DECKENBALKENLAGE

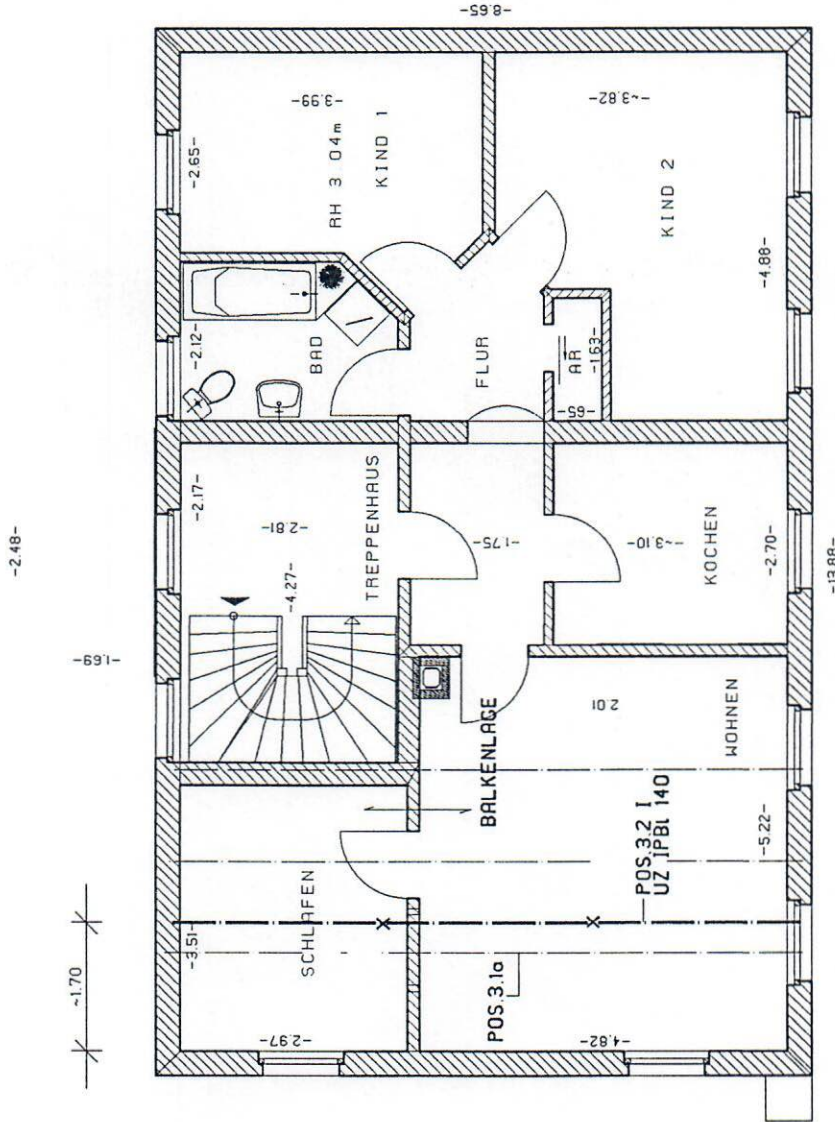

## LEGENDE

POS. 3.1a HOLZBALKENDECKE VORH.  
POS. 3.2.1 UZ (IPBl 140) VERLEGT  
INNERHALB DER BALKENDECKE

IM BEREICH TUR - STURZVERSTÄRKUNGJ

x - STÜTZEN IM DACHGESCHOSZ  
( CRAUBE )

UNTERZÜGE SIND MIT DEN STÜTZEN EINZUMESSEN

--- VORHANDENE BALKEN  
--- UNTERZUG

ALLE MASSE SIND VOR ORT ZU PRÜFEN  
UNSTIMMIGKEITEN MELDEN

**pb BÖHME**

PROJEKTBURO BÖHME  
NEUE STR. 29b  
04663 KOHRA

PROJEKT-NR. 137-98	BAUHER: HEINZ SCHREIBER QUERHEG 10 04463 GROSZPOUSNA	MASZSTAB 1:100
DATUM: MAY 98	BRUVORHABEN: UM- UND AUSBAU WOHNHAUS HAUPTSTRASSE 04668 OTTERWITSCH	BLATT NR. P2
BEGREIFET: <i>Böhme</i>		
GEZEICHNET: HANSSEN		

GRUNDRISS OBERGESCHOSZ  
VORSCHLAG 1



# GRUNDRISS OG MIT POS. 3.2. DECKENVERSTÄRKUNG

VARIANTE 2 - UNTERZUG VERLEGT SENKRECHT ZUR DECKENBALKENLAGE, UNTER DIE DECKE ( IM ABGEHÄNGTEN BEREICH )

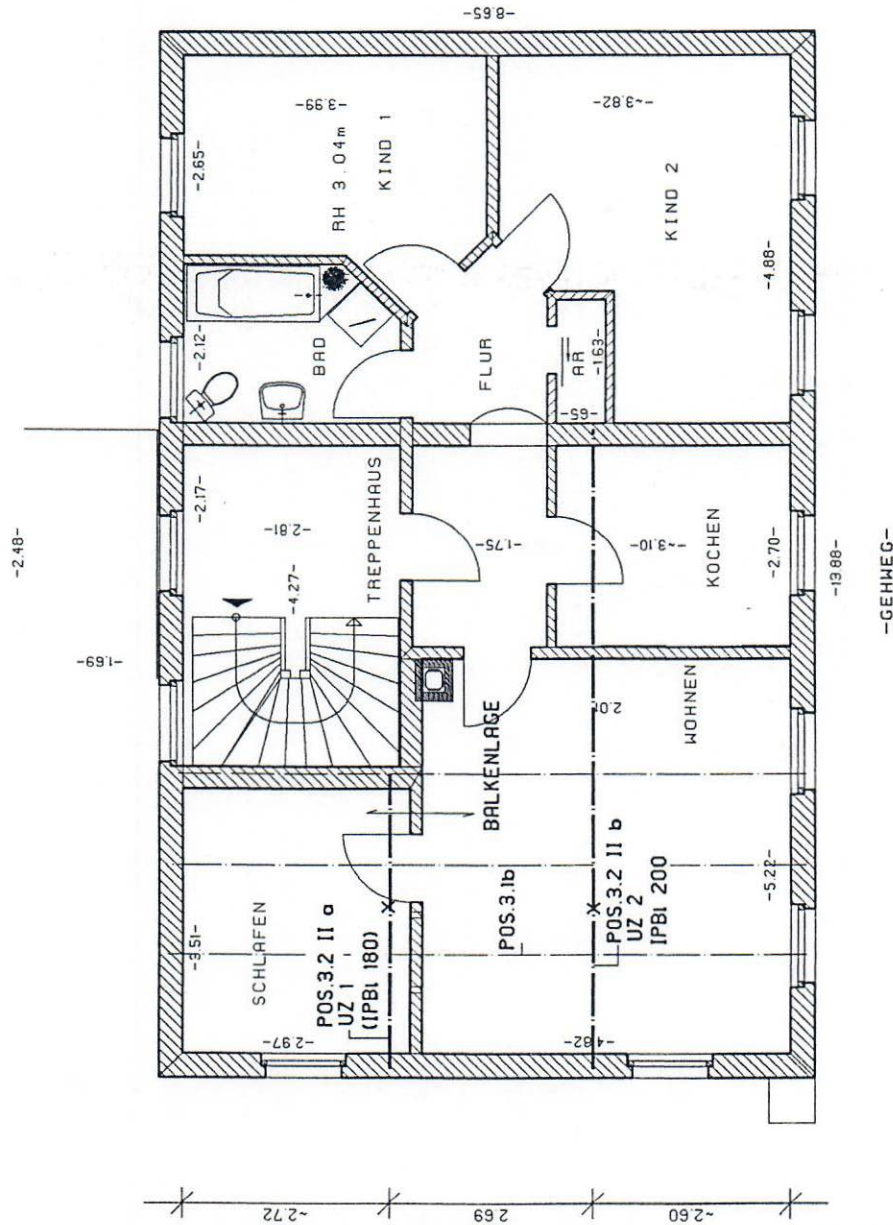

## LEGENDE

POS. 3.1.b HOLZBALKENDECKE VORH. MIT VARIANTE UZ 2 - UZ SENKRECHT UNTER BALKEN

POS. 3.2.II a UZ 1 (IPBl 180) VERLEGT IM ABGEHÄNGTEN DECKENBEREICH  
POS 3.2.II b UZ 2 (IPBl 200)

IM BEREICH TUR - STURZVERSTÄRKUNG J

x - STÜTZEN IM DACHGESCHOSZ ( GAUBE )

--- VORHANDENE BALKEN  
- - - UNTERZUG

UNTERZÜGE SIND MIT DEN STÜTZEN EINZUMESSEN

ALLE MASSE SIND VOR ORT ZU PRAUFEN  
UNSTIMMIGKEITEN MELDEN

**pb BÖHME**

PROJEKTBURO BÖHME  
NEUE STR. 29b  
04683 KOHRA

PROJEKT-NR. 137-98	BRÜHER: HEINZ SCHREIBER QUERWEG 1a 04463 GROSZPODINA	MASZSTAB 1 : 100
ORTUM: MÄI 98	BRÜHERNEN: UM- UND AUSBAU HOHNHAUS HAUPTSTRASSE 04668 OTTERWISCH	BLATT NR. P3
BEARBEITET: GEZEICHNET: HÄNSGEN	GRUNDRISS OBERGESCHOSZ VORSCHLAG 2	

SUD - ANSICHT  
- SEITENANSICHT -

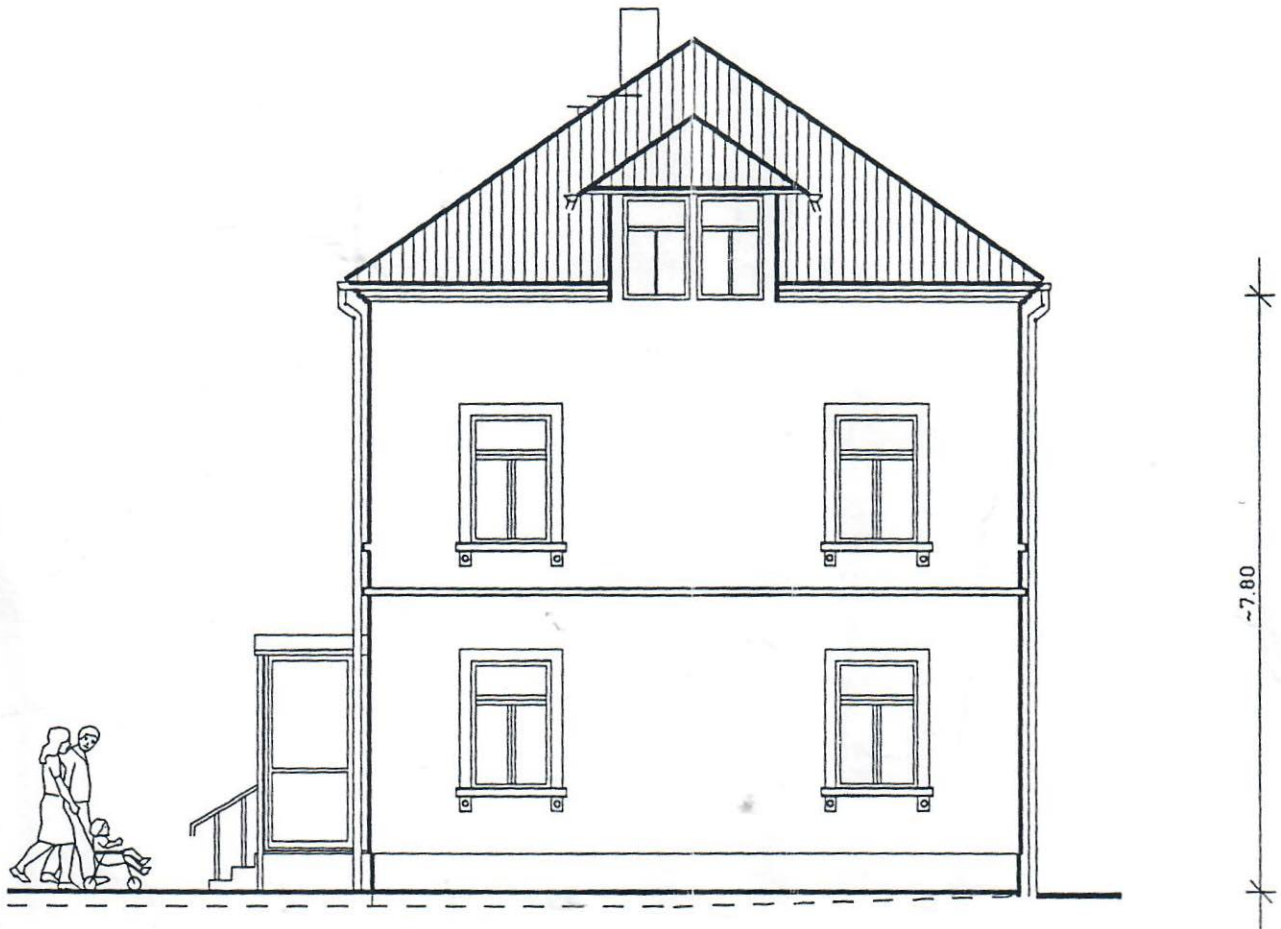

1. Nachtrag

AZ. 33./632.60/ 9 8 0 0 0 9 6 7

Datum:  
09. Sep. 1998



geprüft

*K. Seiler*

OST - ANSICHT  
- HOFANSICHT

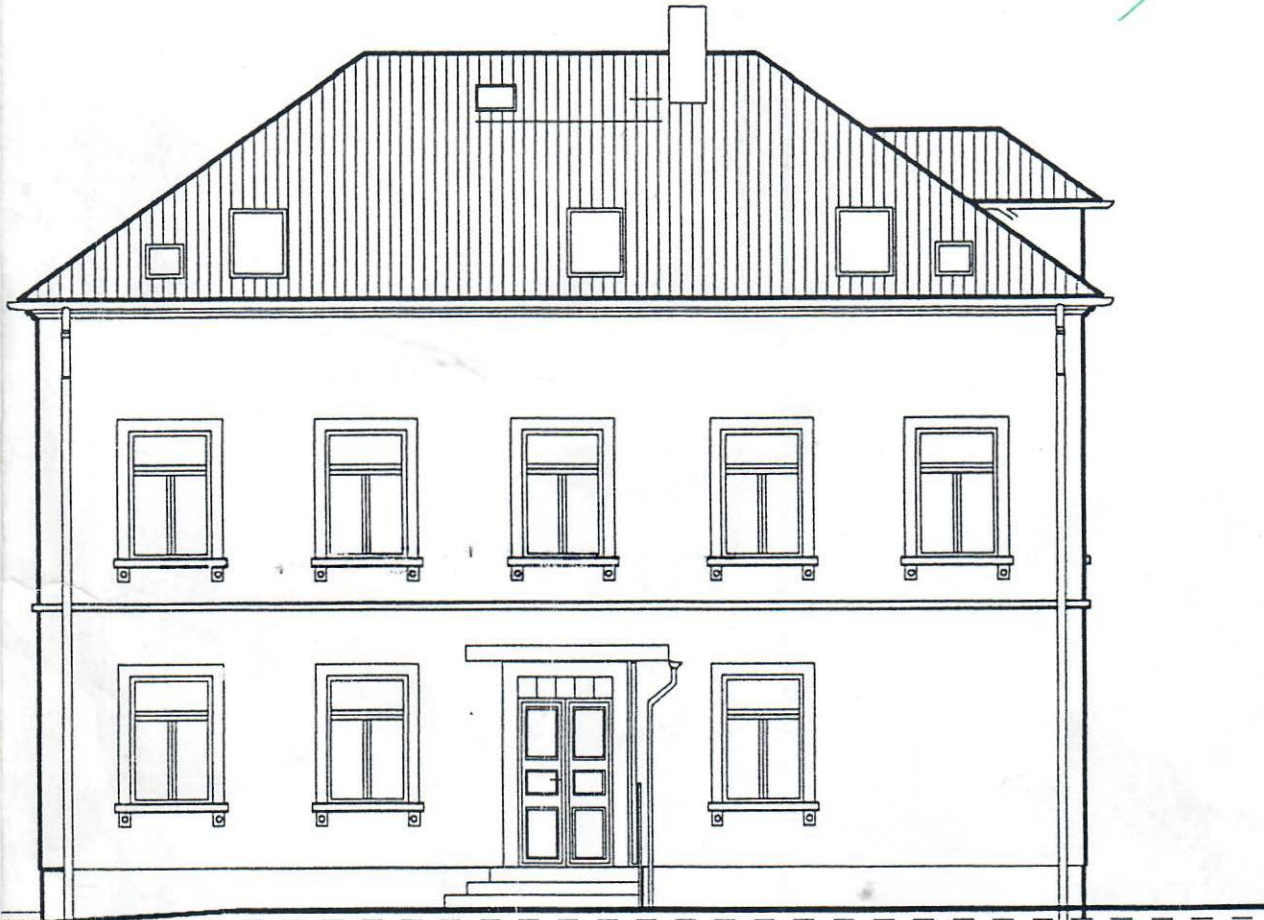

1.ÄNDERUNG

JULI 98 - ÄNDERUNG FENSTER GAUBE

2.ÄNDERUNG

AUG. 98 - ÄNDERUNG BREITE DER FENSTER IN GAUBE

ALLE MASSE SIND VOR ORT ZU PRÜFEN UND ANZUPASSEN  
UNSTIMMIGKEITEN MELDEN

*pb BÖHME*

PROJEKTBURO BÖHME  
NEUE STR. 29b  
04683 KÖHRA

GENEHMIGUNGS-  
PLANUNG

PROJEKT-NR.  
137-98

DATUM:  
MAI 98

BEARBEITET: *pc*  
GEZEICHNET: HANSSEN

BAUHERR: HEINZ SCHREIBER  
QUERWEG 1a  
04463 GROSZPOSZNA  
BAUVORHABEN: UM- UND AUSBAU WOHNHAUS  
HAUPTSTRASSE 50  
04668 OTTERAWISCH

OST - ANSICHT / SUD - ANSICHT  
2.ÄNDERUNG

MASSTAB:

1:100

BLATT NR.

2.1a

2.A